



いちおし
イベント

6月の

イイね!

いちおし
フード

あきる野
スペシャル!

紫陽花ツアー (日程未定)

※詳細はお問合せ

近隣の公園に紫陽花を見に行きます。華やかで雄大な桜とは異なり、しっとりと梅雨の季節を演出する紫陽花。紫やピンクの花が織り成す美しさをご堪能ください。



※イメージ

6/11(火)・19(水)外出おやつ(不二家)

昔からおなじみの不二家レストラン!お好みのデザートとお茶をお楽しみください!

※イメージ



6/6(木)・17(月)調理実習

にぎやか調理実習!今回はお好み焼きを作ります!あつあつのできたてをいただきます!



デイサービス空き状況 (定員30名)

※2019年4月現在

ご参考のうえ利用者様のご紹介をお願い申し上げます

月 火 水 木 金 土

○ ○ ◎ △ ○ ○

音楽療法で元気!! (第2水曜日・第3金曜日)

※月2回 詳細はお問合せください

認知症予防、気分転換、コミュニケーションの促進を目標にプログラムが立てられ、歌唱活動や楽器活動など、楽しみながらお取り組みいただけます。



4月も元気に過ごしました!

歌って! 踊って! 演奏して! 楽しくセッション!

音楽療法

音楽療法士
山本です!!



4/8(月) さくら見物

良い時に見られた。家にいると中々外に出ないから外出行事が楽しみ。(H.K.様・女性)

ご利用者様の

声



あきる野翔裕館デイサービスの特長

スタッフ一同、ご利用者様一人ひとりの個性・性格を理解し、その方に合った対応を心掛けております。ご利用者様の1日を大切に、帰宅された時には「楽しかった」と喜んでいただけるよう、日々努力し、「明るく元気なデイサービス」としてご利用者様・ご家族の皆様へ愛される施設を目指しています。

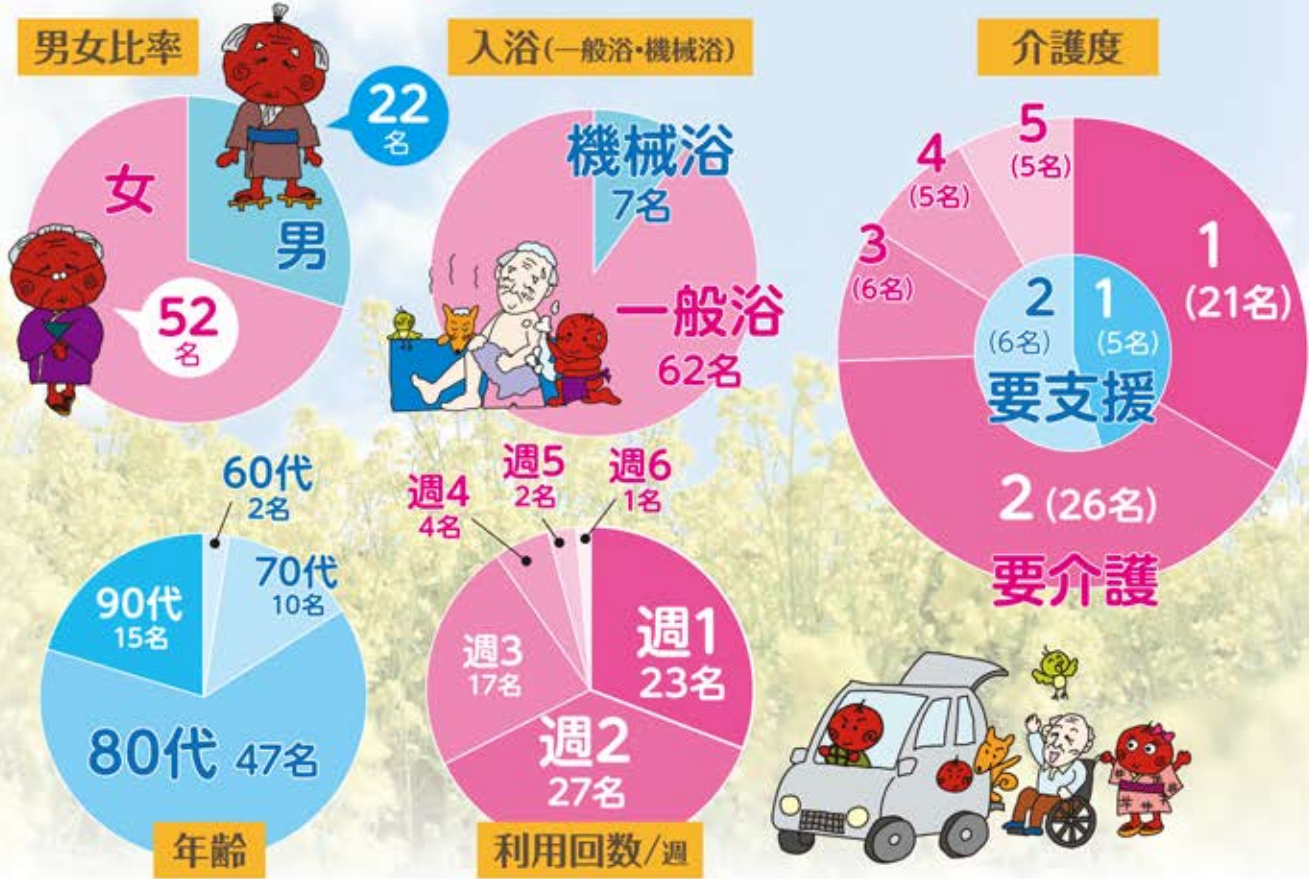

ご利用者様 モニタリング報告書

2019年4月分

ご利用者様名	様	報告者名	(印)
バイタル変化	<input type="checkbox"/> なし <input type="checkbox"/> あり	体重の変化	<input type="checkbox"/> なし <input type="checkbox"/> あり
		食事摂取量	<input type="checkbox"/> 毎食全量 <input type="checkbox"/> ムラあり <input type="checkbox"/> 毎食少ない
モニタリング(評価)			

連絡先

あきる野翔裕館

TEL.042-550-6581

住所 〒197-0802 東京都あきる野市草花1481-1

E-mail: akiruno-day@kantousanga.co.jp

担当/栗原・柳町