

いちおし
イベント

4月の

イイね!

いちおし
フード

4/1(月)～6(土)お花見週間

まだまだ桜が咲き誇る4月上旬。花見は春の訪れを寿ぐ日本古来の風習です。外の空気を吸って気分も清々しく、ポカポカ陽気の中で桜を愛でるのは最高に幸せですね。桜を見ていると自然に笑顔がほころびます。開花状況は天候次第ですが、桜と皆さんの笑顔が満開になることを願っております!ご近所に桜の名所がありますので、是非ご一緒しましょう!



4/19(金)外食レク(がってん寿司)

大好きなお寿司をおなかいっぱい食べたい——。そんな皆さんの願いを叶えるべく、今回は回転寿司での食事イベントを企画いたしました!定番のネタはもちろん、今だけ味わえる季節のメニューも!回転寿司はレーンから流れているのを眺めるのも楽しいものです。回転寿司が初めてという方も、職員が同行しますので安心してお召し上がりいただけます。



がってんしよーち!!

デイサービス 空き状況 (定員23名)

※2019年2月現在

月	火	水	木	金	土
×	○	×	×	◎	○

居宅介護支援事業所
ご担当者様へ



当施設の利用可能状況です。ご参考の上、利用者様のご紹介をお願い申し上げます。

1月・2月も元気に過ごしました!



初詣と餅つき
THE
日本の正月

趣味に熱中
されている皆様
輝いています



すぎと翔裕館デイサービスの特長

スタッフ一同、ご利用者様一人ひとりの個性・性格を理解し、その方に合った対応を心掛けております。ご利用者様の1日を大切に、帰宅された時には「楽しかった」と喜んでいただけるよう、日々努力し、「明るく元気なデイサービス」としてご利用者様・ご家族の皆様へ愛される施設を目指しています。

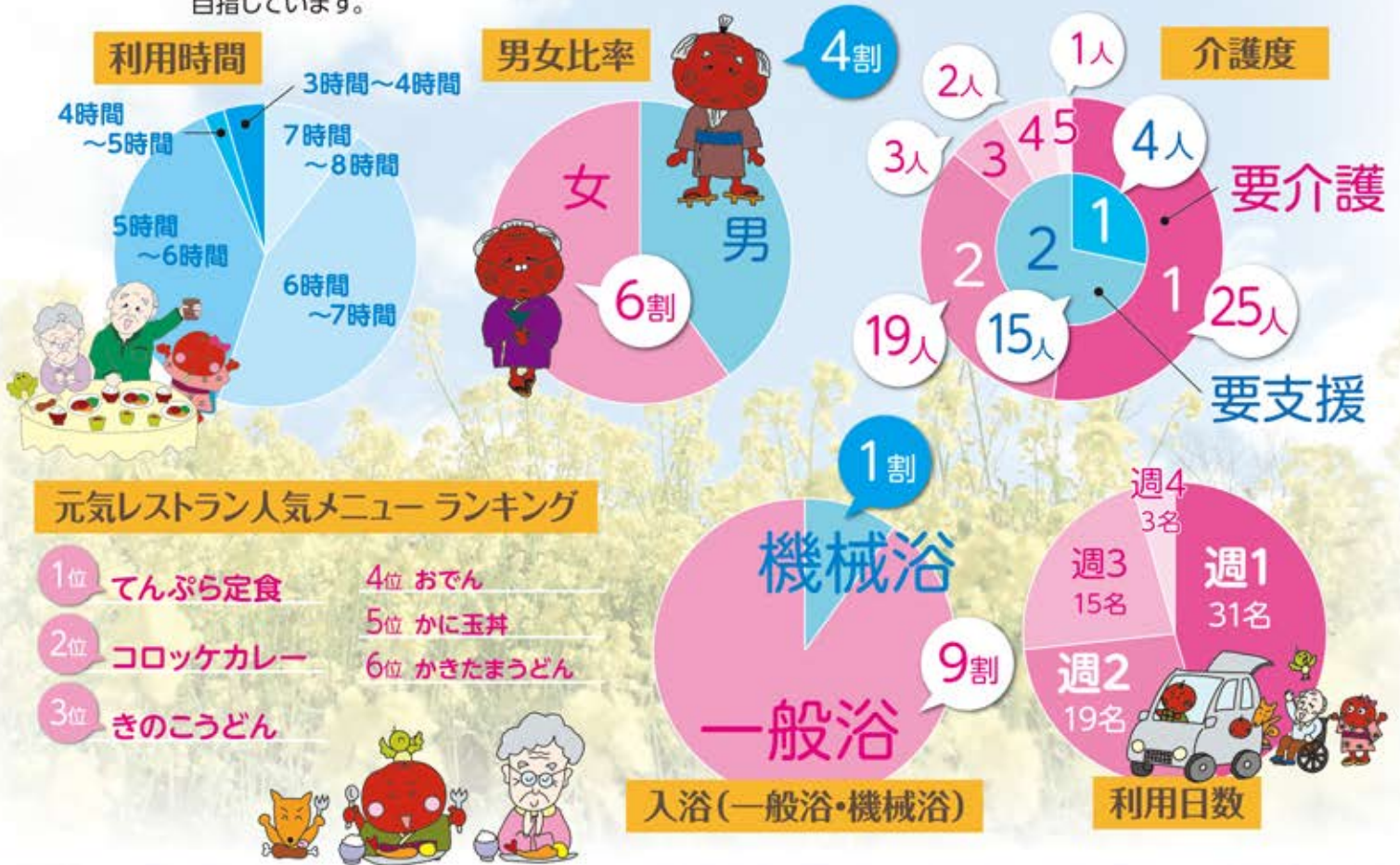

ご利用者様 モニタリング報告書

2019年2月分

ご利用者様名	様	報告者名	(印)
バイタル変化	<input type="checkbox"/> なし <input type="checkbox"/> あり	体重の変化	<input type="checkbox"/> なし <input type="checkbox"/> あり
食事摂取量		<input type="checkbox"/> 毎食全量 <input type="checkbox"/> ムラあり <input type="checkbox"/> 毎食少ない	
モニタリング(評価)			

連絡先

すぎと翔裕館

住所 〒345-0043 埼玉県北葛飾郡杉戸町大字下高野2828番地5

TEL.0480-36-3300

E-mail: sugito@kantousanga.co.jp

担当/武田・日下部