

いちおし
イベント

4月の

イイね!



いちおし
フード

4/6(土)お花見ドライブ ※花の状況により変動あり

まだまだ桜が咲き誇る4月上旬。外の空気を吸って気分も清々しく、毎年恒例となっているお待ちかねのお花見に出かけましょう!ポカポカ陽気の中、桜を愛でるのは最高に幸せ!桜って不思議ですね。見ていると自然に笑顔がほころび、心も穏やかに。開花状況は天候次第ですが、当日は桜と皆さんの笑顔が満開になることを願っております!



4/23(火)春のおやつレク(桜餅)

桜の季節になると食べたくなるのが桜餅。春を感じさせる、とても風流な和菓子です。俳句では桜餅は季語として扱われています。桜餅は関東と関西では餡を包む素材が小麦粉と餅米で異なり、発祥した時代も異なりますが、塩漬けの桜の葉は共通して使われているようです。うんちくはそこそこに、みんなで美味しい桜餅を楽しく作りましょう!



デイサービス 空き状況 (定員30名)

※2019年2月現在

月	火	水	木	金	土
○	○	○	○	○	○

居宅介護支援事業所

ご担当者様へ

当施設の利用可能状況です。ご参考の上、利用者様のご紹介をお願い申し上げます。



2月も元気に過ごしました!



西ところざわ翔裕館デイサービスの特長

スタッフ一同、ご利用者様一人ひとりの個性・性格を理解し、その方に合った対応を心掛けております。ご利用者様の1日を大切に、帰宅された時には「楽しかった」と喜んでいただけるよう、日々努力し、「明るく元気なデイサービス」としてご利用者様・ご家族の皆様へ愛される施設を目指しています。

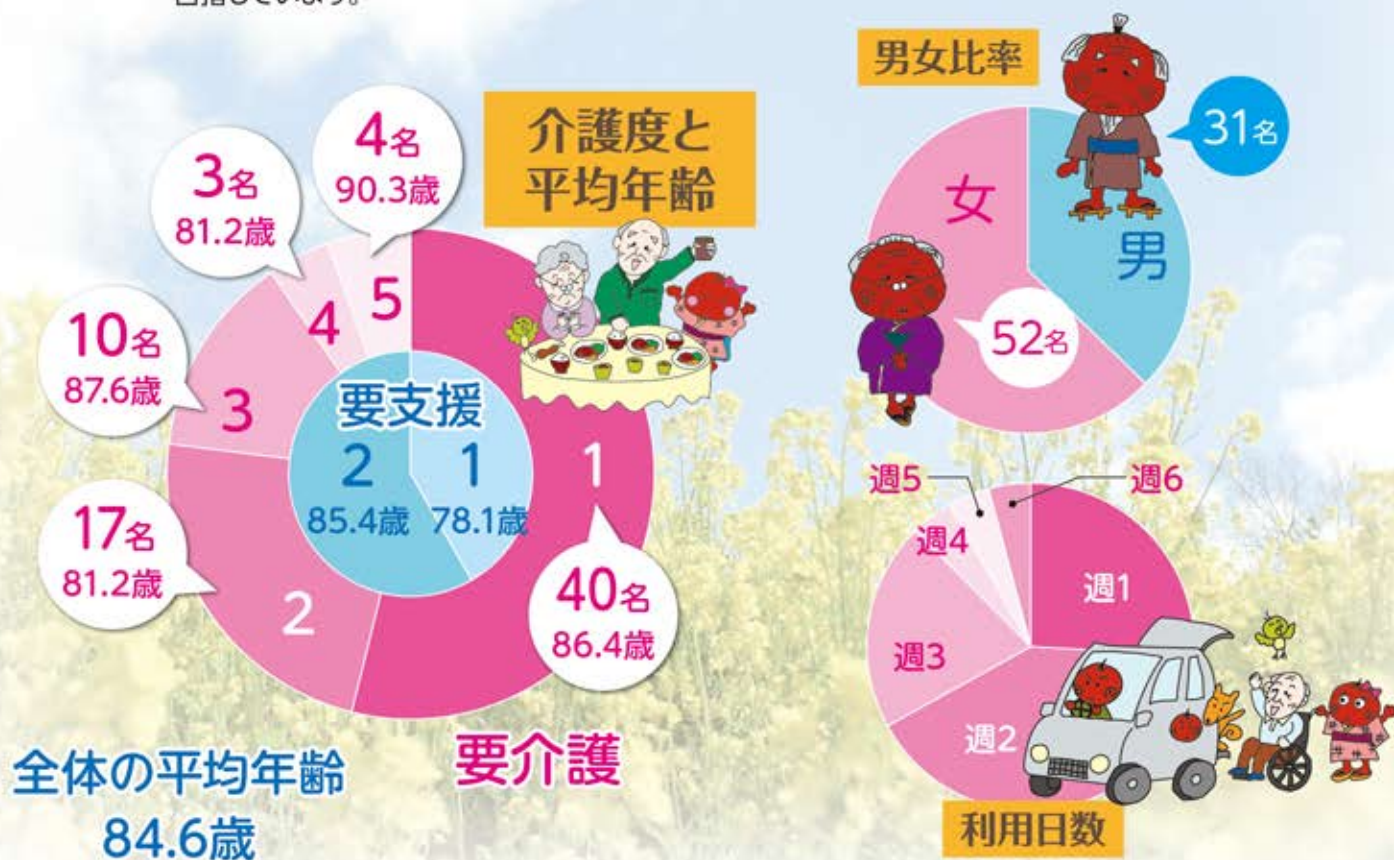

ご利用者様 モニタリング報告書

2019年2月分

ご利用者様名	様	報告者名	(印)
バイタル変化	<input type="checkbox"/> なし <input type="checkbox"/> あり	体重の変化	<input type="checkbox"/> なし <input type="checkbox"/> あり
		食事摂取量	<input type="checkbox"/> 毎食全量 <input type="checkbox"/> ムラあり <input type="checkbox"/> 毎食少ない
モニタリング(評価)			

連絡先

西ところざわ翔裕館

TEL.04-2929-6580

E-mail: nishitokorozawa@kantousanga.co.jp

住所 〒359-1106 埼玉県所沢市東狭山ヶ丘4-2680-3

担当/近藤・吉本