

西おおいずみ翔裕館 4月号

いちおし
イベント

4月の

イイね!



いちおし
フード

4/24(水) 外食レク (回転寿司)

大好きなお寿司をまたおなかいっぱい食べたい——。そんな皆さんの願いを叶えるべく、前回ご好評をいただいた回転寿司での外食を再び行います! 定番のネタはもちろん、今だけ味わえる季節のメニューも! 回転寿司はレーンから流れているのを眺めるのも楽しいものです。回転寿司が初めてという方も、職員が同行しますので安心してお召し上がりいただけます。



4/10(水) 春のおやつレク (桜餅)

桜の季節になると食べたくなるのが桜餅。春を感じさせる、とても風流な和菓子です。俳句では桜餅は季語として扱われています。桜餅は関東と関西では餡を包む素材が小麦粉と餅米で異なり、発祥した時代も異なりますが、塩漬けの桜の葉は共通して使われているようです。うんちくはそこそこに、みんなで美味しい桜餅を楽しく作りましょう!



関西
(道明寺餅)

関東
(長命寺餅)

デイサービス 空き状況 (定員18名)

※2019年2月現在

月	火	水	木	金	土
○	○	◎	◎	△	△

居宅介護支援事業所

ご担当者様へ

当施設の利用可能状況です。ご参考の上、利用者様のご紹介をお願い申し上げます。



2月も元気に過ごしました!



見事な手さばき

東伏見稲荷へお出かけ

棒サッカーでワイワイ

和菓子店でお買い物

節分といえば
恵方巻き!

西おおいずみ翔裕館デイサービスの特長

スタッフ一同、ご利用者様一人ひとりの個性・性格を理解し、その方に合った対応を心掛けております。ご利用者様の1日を大切に、帰宅された時には「楽しかった」と喜んでいただけるよう、日々努力し、「明るく元気なデイサービス」としてご利用者様・ご家族の皆様へ愛される施設を目指しています。

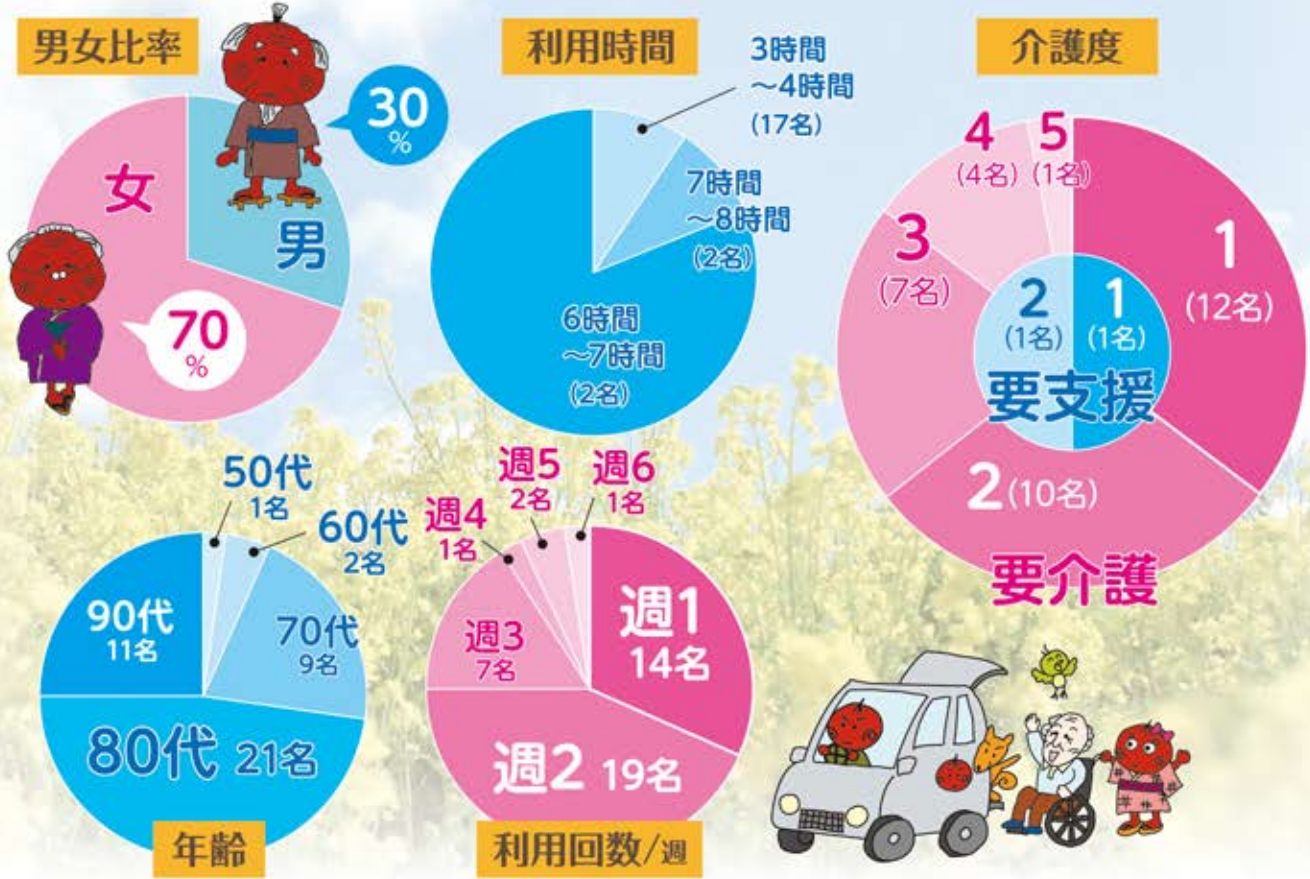

ご利用者様 モニタリング報告書

2019年2月分

ご利用者様名	様	報告者名	(印)
バイタル変化	<input type="checkbox"/> なし <input type="checkbox"/> あり	体重の変化	<input type="checkbox"/> なし <input type="checkbox"/> あり
		食事摂取量	<input type="checkbox"/> 毎食全量 <input type="checkbox"/> ムラあり <input type="checkbox"/> 毎食少ない
モニタリング(評価)			

連絡先

西おおいずみ翔裕館

TEL.03-3921-4165

住所 〒178-0065 東京都練馬区西大泉1-23-7

E-mail: nishioizumi@kantousanga.co.jp

担当/鈴木・海老沼