

# あきる野翔裕館 4月号

いちおし  
イベント

4月の

イイね!

緊急告知  
フード  
イベント

ドシドシ  
お申込  
ください!

## 4/8(月)・9(火) 桜見物

まだまだ桜が咲き誇る4月上旬。毎年恒例となっているお待ちかねのお花見に出かけましょう!ポカポカ陽気の中、桜を愛でるのは最高に幸せですね!



## 4/17(水)・24(水) 百円均一お買いものツアー

皆様の熱いご要望にお応えして百円均一へ行きます! 買い物は店内を歩きながら欲しいものを選び、お会計をすることで、身体と頭を活性化!自分へのご褒美や、ご家族へのお土産をお買い求めてはいかが?

## 3/27(水) 11:00~ わくわくお料理教室カフェ

あきる野翔裕館のコミュニティサロン  
「元気くらぶ」にて初のイベントを開催!!!

要ご予約  
先着10名様

私でもできた!  
ちょっとした工夫で簡単!  
しかも栄養満点!

### 親子丼づくり

参加費  
1,000円  
(デザート付き!)



管理栄養士さんの監修で、どなたでも簡単に栄養満点料理が作れます!利用者様同士でわいわい楽しく共同作業。お友達づくりにも最適です。お料理に興味のある要支援の方、奮ってご参加ください!

※当日キャンセルはご予約人数分の料金を頂戴いたします。ご了承ください。

## デイサービス 空き状況 (定員30名)

※2019年2月現在

月	火	水	木	金	土
△	△	◎	△	○	○

居宅介護支援事業所  
ご担当者様へ

当施設の利用可能状況です。ご参考の上、利用者様のご紹介をお願い申し上げます。

1月・2月も元気に過ごしました!

師匠直筆の色紙



林家うん平師匠

餅つき頑張りました!

新春

インスタ映え必至! 特大ケーキ

# あきる野翔裕館デイサービスの特長

スタッフ一同、ご利用者様一人ひとりの個性・性格を理解し、その方に合った対応を心掛けております。ご利用者様の1日を大切に、帰宅された時には「楽しかった」と喜んでいただけるよう、日々努力し、「明るく元気なデイサービス」としてご利用者様・ご家族の皆様へ愛される施設を目指しています。

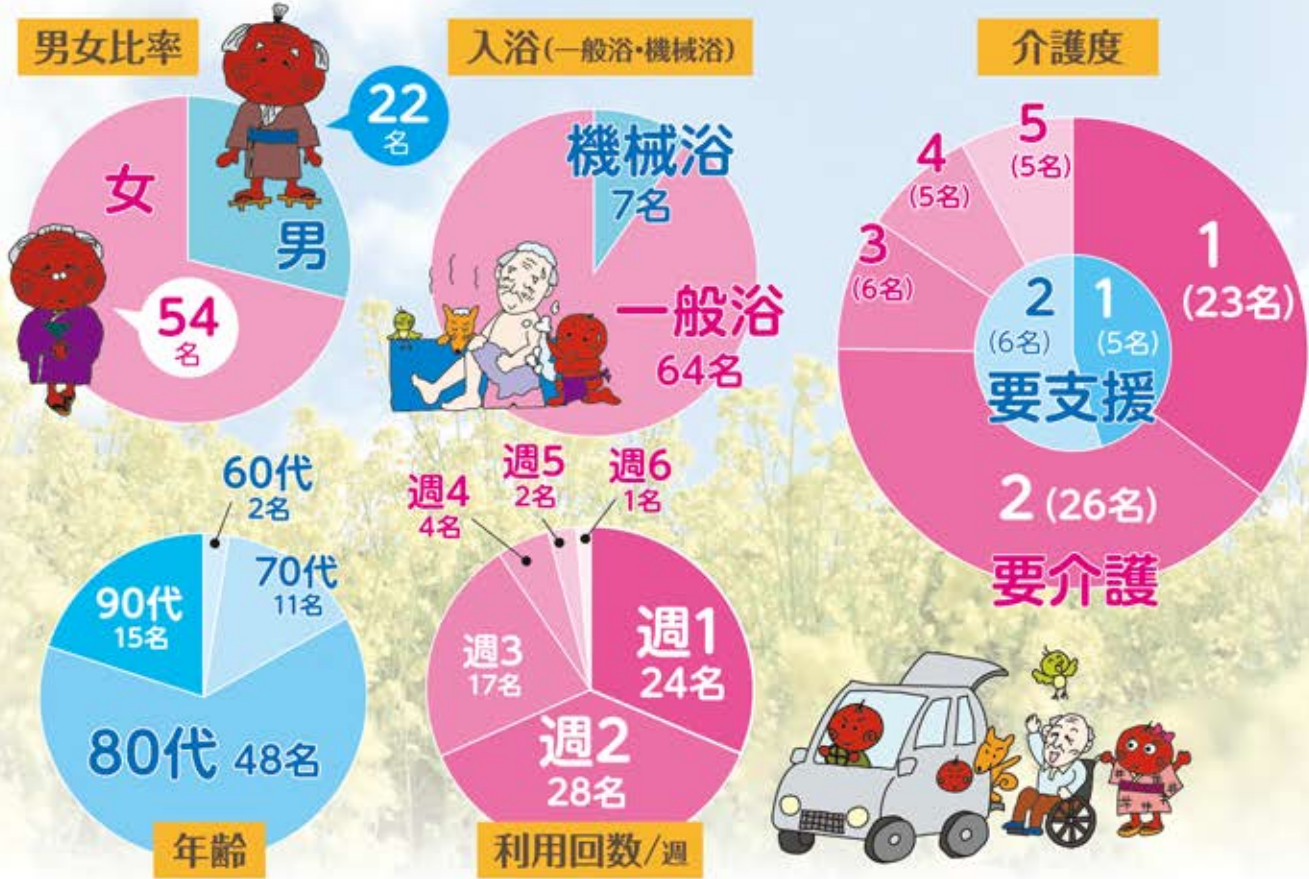

## ご利用者様 モニタリング報告書

2019年2月分

ご利用者様名	様	報告者名	(印)
バイタル変化	<input type="checkbox"/> なし <input type="checkbox"/> あり	体重の変化	<input type="checkbox"/> なし <input type="checkbox"/> あり
		食事摂取量	<input type="checkbox"/> 毎食全量 <input type="checkbox"/> ムラあり <input type="checkbox"/> 毎食少ない
モニタリング(評価)			

連絡先

あきる野翔裕館

住所 〒197-0802 東京都あきる野市草花1481-1

TEL.042-550-6581

E-mail: akiruno-day@kantousanga.co.jp

担当/栗原・柳町