

# 西おおいずみ翔裕館 3月号

いちおし  
イベント

3月の

# イイね!

いちおし  
フード

## 3/28(木)お花見(弁当遠足)

めっきり春らしい気候となる3月下旬。この時期には毎年恒例となっているお待ちかねのお花見遠足に出かけましょう!ポカポカ陽気の中、桜を愛でながらお弁当を食べるのは最高に幸せ!桜って不思議ですね。見ていると自然に笑顔がほころび、心も穏やかに。開花状況は天候次第ですが、当日は桜と皆さんの笑顔が満開になることを願っております!



※昨年の様子

## 3/14(木)ホワイトデー(手作りおやつ)

世間では、バレンタインデーと併せてすっかり定番となったホワイトデー。バレンタインにももらったチョコレートのお返しに、クッキーやキャンデーをプレゼントする日とされています。西おおいずみ翔裕館では、みんなでワイワイ、賑やかにホワイトデーのお菓子作りを行います。楽しく作った後はみんなでいただいて、心もほんわか温まりましょう!



※前回の様子

## デイサービス 空き状況 (定員18名)

※2019年1月現在

月	火	水	木	金	土
△	○	○	◎	△	○

居宅介護支援事業所  
ご担当者様へ



当施設の利用可能状況です。ご参考の上、利用者様のご紹介をお願い申し上げます。

1月も元気に過ごしました! (もちつき)



# 西おおいずみ翔裕館デイサービスの特長

スタッフ一同、ご利用者様一人ひとりの個性・性格を理解し、その方に合った対応を心掛けております。ご利用者様の1日を大切に、帰宅された時には「楽しかった」と喜んでいただけるよう、日々努力し、「明るく元気なデイサービス」としてご利用者様・ご家族の皆様へ愛される施設を目指しています。

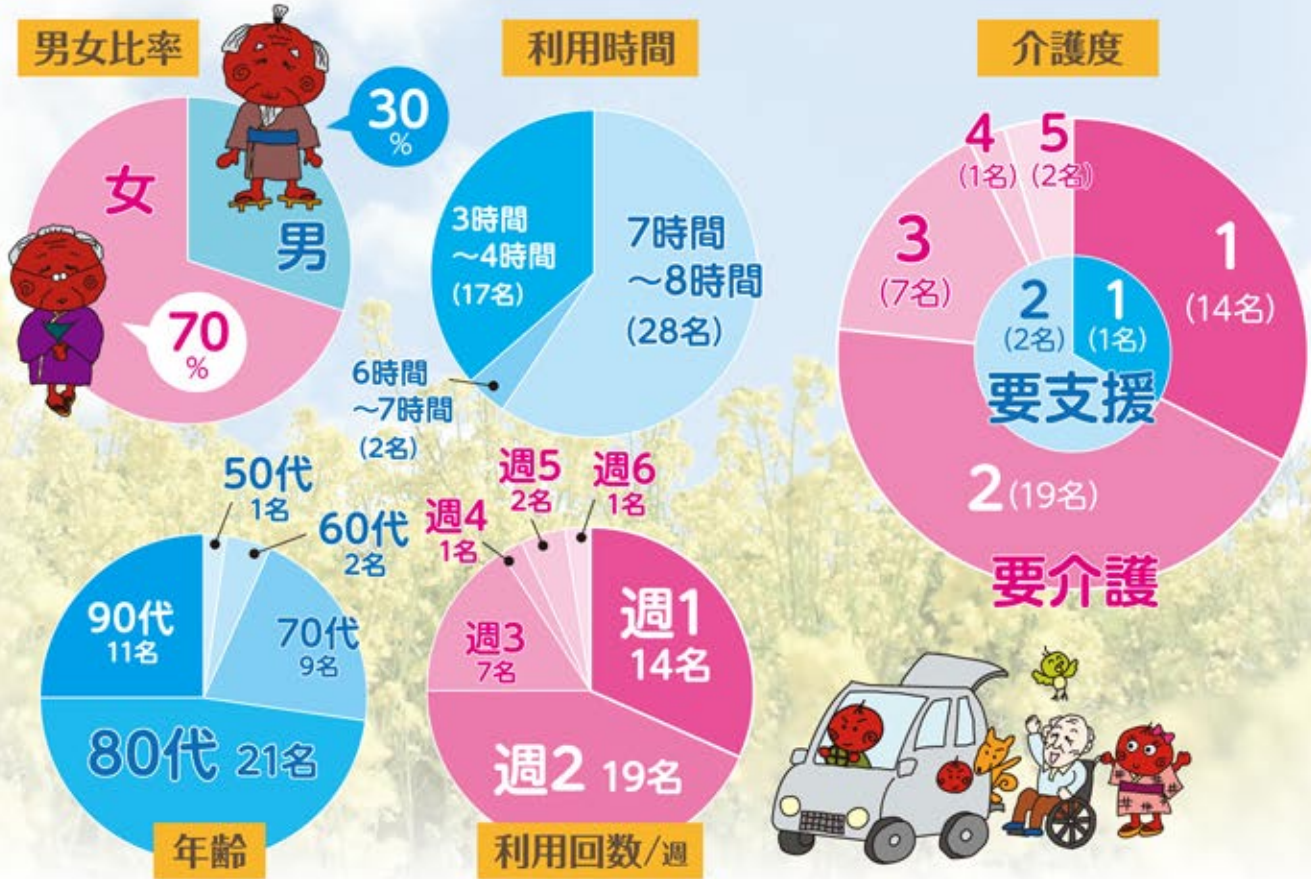

## ご利用者様 モニタリング報告書

2019年1月分

ご利用者様名	様	報告者名	(印)
バイタル変化	<input type="checkbox"/> なし <input type="checkbox"/> あり	体重の変化	<input type="checkbox"/> なし <input type="checkbox"/> あり
		食事摂取量	<input type="checkbox"/> 毎食全量 <input type="checkbox"/> ムラあり <input type="checkbox"/> 毎食少ない
モニタリング(評価)			

連絡先

西おおいずみ翔裕館

TEL.03-3921-4165

住所 〒178-0065 東京都練馬区西大泉1-23-7

E-mail: nishioizumi@kantousanga.co.jp

担当/鈴木・海老沼