

浦和みその翔裕館 2月号

いちおし イベント

2月の イイね!

いちおし フード

2/6(水) 音楽療法

懐かしい唄を大きな声で歌ってストレス発散!音楽に合わせて体を動かしダイエット!楽器を使い演奏会。ノリノリで和気あいあいとした時間を過ごしませんか?



※写真は昨年の様子

2/14(木) バレンタインデー

年に一度の告白の日。気になるあの方の隣で、ドキドキしながらお茶でもしませんか?あまーいお菓子と美味しいお茶をご用意してお待ちしております。



※写真は昨年の様子です

デイサービス 空き状況 (定員25名)

※2018年12月現在

月	火	水	木	金	土
△	○	◎	○	△	△

居宅介護支援事業所
ご担当者様へ

当施設の利用可能状況です。ご参考の上、利用者様のご紹介をお願い申し上げます。



12月も元気に過ごしました!



浦和みその翔裕館デイサービスの特長

スタッフ一同、ご利用者様一人ひとりの個性・性格を理解し、その方に合った対応を心掛けております。ご利用者様の1日を大切に、帰宅された時には「楽しかった」と喜んでいただけるよう、日々努力し、「明るく元気なデイサービス」としてご利用者様・ご家族の皆様へ愛される施設を目指しています。

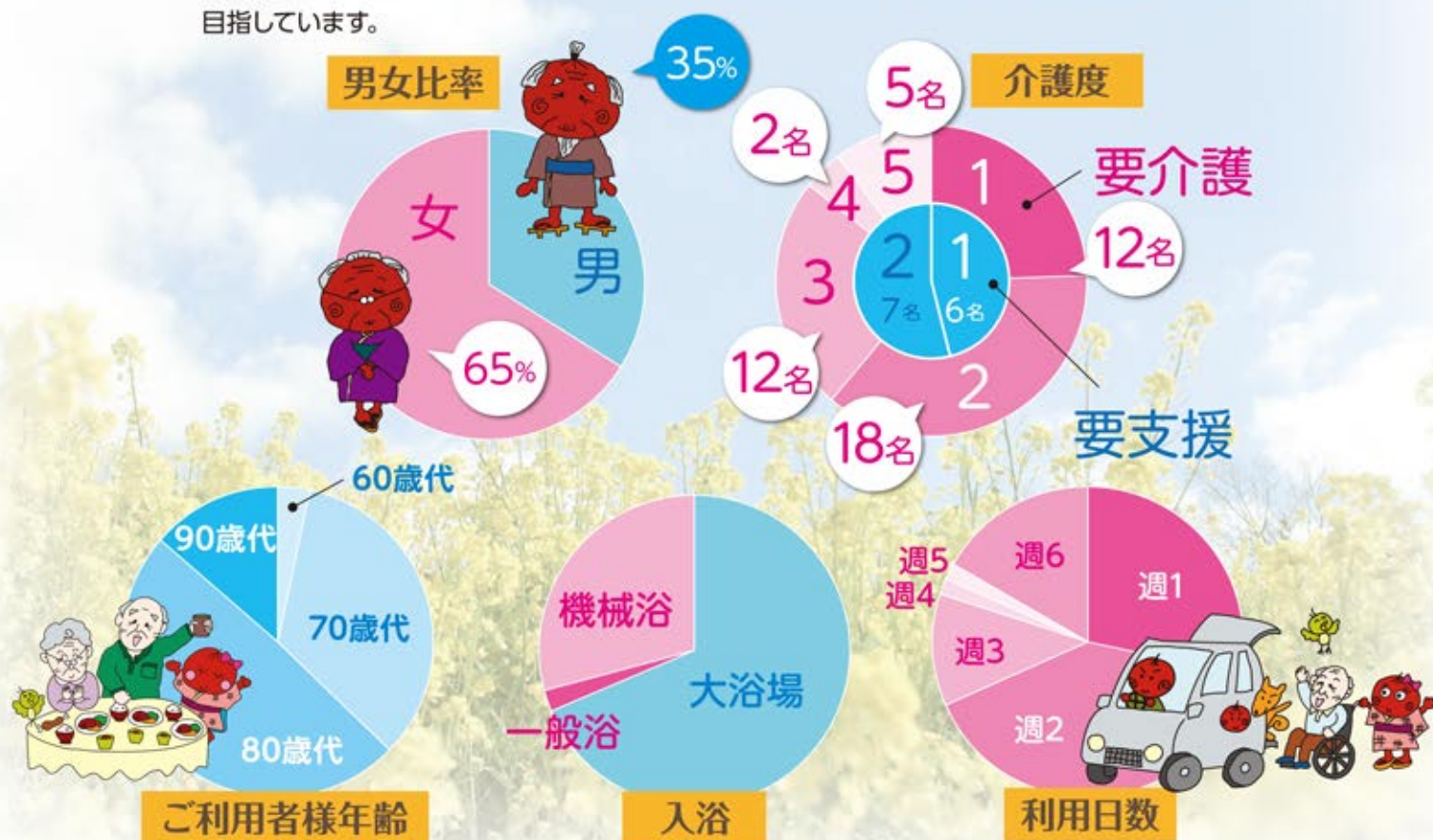

ご利用者様 モニタリング報告書

2018年12月分

ご利用者様名	様	報告者名	(印)
バイタル変化	<input type="checkbox"/> なし <input type="checkbox"/> あり	体重の変化	<input type="checkbox"/> なし <input type="checkbox"/> あり
		食事摂取量	<input type="checkbox"/> 毎食全量 <input type="checkbox"/> ムラあり <input type="checkbox"/> 毎食少ない
モニタリング(評価)			

連絡先

浦和みその翔裕館

TEL.048-762-3965

E-mail: urawamisono@kantousanga.co.jp

住所 〒336-0963 埼玉県さいたま市緑区大字大門2574番地

担当/坂入・藤原