



みよし翔裕館 2月号

いちおし
イベント

2月の イイね!

いちおし
フード

2/10(日) 手作りカレー& 買物ツアー(三芳パーキング)

今日のお昼ごはんは皆さんでカレー作り! ワイワイ楽しく、チームワークで作りましょう。たとえ味がイマイチでもご愛嬌! みんなで食べれば格別です。そして午後からは三芳パーキングにお買い物ツアー! 寒さ本番ですがそろそろ春が待ち遠しい季節。外の空気は少し春めいているかも。



※写真は前回の様子

2/14(木) 元気御膳&落語鑑賞

お昼は高たんぱくの元気御膳で元気チャージ! 午後から林家うん平師匠の落語で笑ってニコニコ笑顔に!

ニコニコ喜ぶ元気御膳メニュー

●鶏ムネ肉ラタトゥイユ(イタリアン風)

パサつきがちな鶏ムネ肉をしっとり仕上げ食べやすくしています。

●さば麻婆(中華風)

さばは骨まで柔らかく食べられ、るので、栄養価も抜群です。

●豆腐アボカド(和風)

良質なたんぱく質の豆腐と、体内デトックスや皮膚の代謝を高める成分を含むアボカドでパワーアップ!

●さつま芋ココナッツミルク煮(エスニック風)

栄養豊富なココナッツミルク。脂肪燃焼やアンチエイジング、整腸作用が見込まれます。



デイサービス 空き状況 (定員20名)

※2018年12月現在

月	火	水	木	金	土
◎	◎	△	△	◎	◎

居宅介護支援事業所

ご担当者様へ

当施設の利用可能状況です。ご参考の上、利用者様のご紹介をお願い申し上げます。



11月・12月も元気に過ごしました!



ハーモニカ演奏



神社へ紅葉狩り



秋といえば芋煮会



モザイクアートを作りました



ツリーの飾り付け



心踊るショッピング

みよし翔裕館デイサービスの特長

スタッフ一同、ご利用者様一人ひとりの個性・性格を理解し、その方に合った対応を心掛けております。ご利用者様の1日を大切に、帰宅された時には「楽しかった」と喜んでいただけるよう、日々努力し、「明るく元気なデイサービス」としてご利用者様・ご家族の皆様へ愛される施設を目指しています。

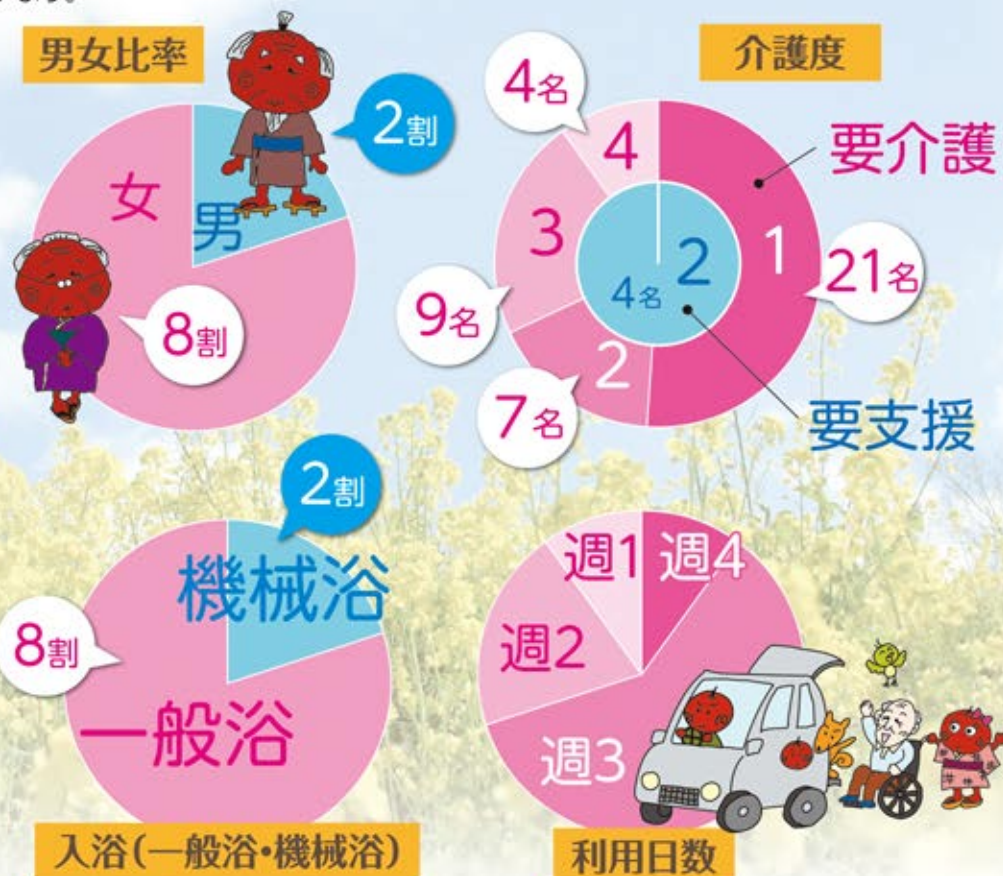

ご利用者様 モニタリング報告書

2018年12月分

ご利用者様名	様	報告者名	(印)
バイタル変化	<input type="checkbox"/> なし <input type="checkbox"/> あり	体重の変化	<input type="checkbox"/> なし <input type="checkbox"/> あり
		食事摂取量	<input type="checkbox"/> 毎食全量 <input type="checkbox"/> ムラあり <input type="checkbox"/> 毎食少ない
モニタリング(評価)			

連絡先

みよし翔裕館

住所 〒354-0045 埼玉県入間郡三芳町大字上富字吉拓496番1号

TEL.049-259-6580

E-mail: miyoshi@kantousanga.co.jp

担当/小林・芹澤