

2/10(日)・24(日) 特別日曜デイ

2月10日(日)、2月24日(日)はデイサービス営業日!!
両日ともいつもとは変わったイベント、お食事をご用意して皆様をお待ちしています。10(日)は落語家林家うん平師匠が登場!お昼はあったかきりたんぼ鍋!落語で笑って、食べて、心もお腹も大満足の1日。24(日)は鋭意企画中!何が出るかはお楽しみ! 日曜デイもお気軽にご利用ください!



2/2(土) 節分(豆まき・初午いなり寿司)

「鬼は外! 福は内!」今年もあきる野翔裕館では盛大に節分行事を行います!皆様とご家族様の無病息災を願い、職員が鬼に扮して暴れまくるので、邪気や寒気の象徴と言われる鬼に思い切り豆をぶつけて厄を払いましょう!!今年の2月2日は初午(はつうま)の日。お昼には、五穀豊穡を願っていなり寿司を食べる風習にちなみ、3色いなりをご提供!



デイサービス 空き状況 (定員30名)

※2018年12月現在

月	火	水	木	金	土
△	○	◎	○	○	○

居宅介護支援事業所 ご担当者様へ

当施設の利用可能状況です。ご参考の上、利用者様のご紹介をお願い申し上げます。



12月も元気に過ごしました!



あきる野翔裕館デイサービスの特長

スタッフ一同、ご利用者様一人ひとりの個性・性格を理解し、その方に合った対応を心掛けております。ご利用者様の1日を大切に、帰宅された時には「楽しかった」と喜んでいただけるよう、日々努力し、「明るく元気なデイサービス」としてご利用者様・ご家族の皆様へ愛される施設を目指しています。

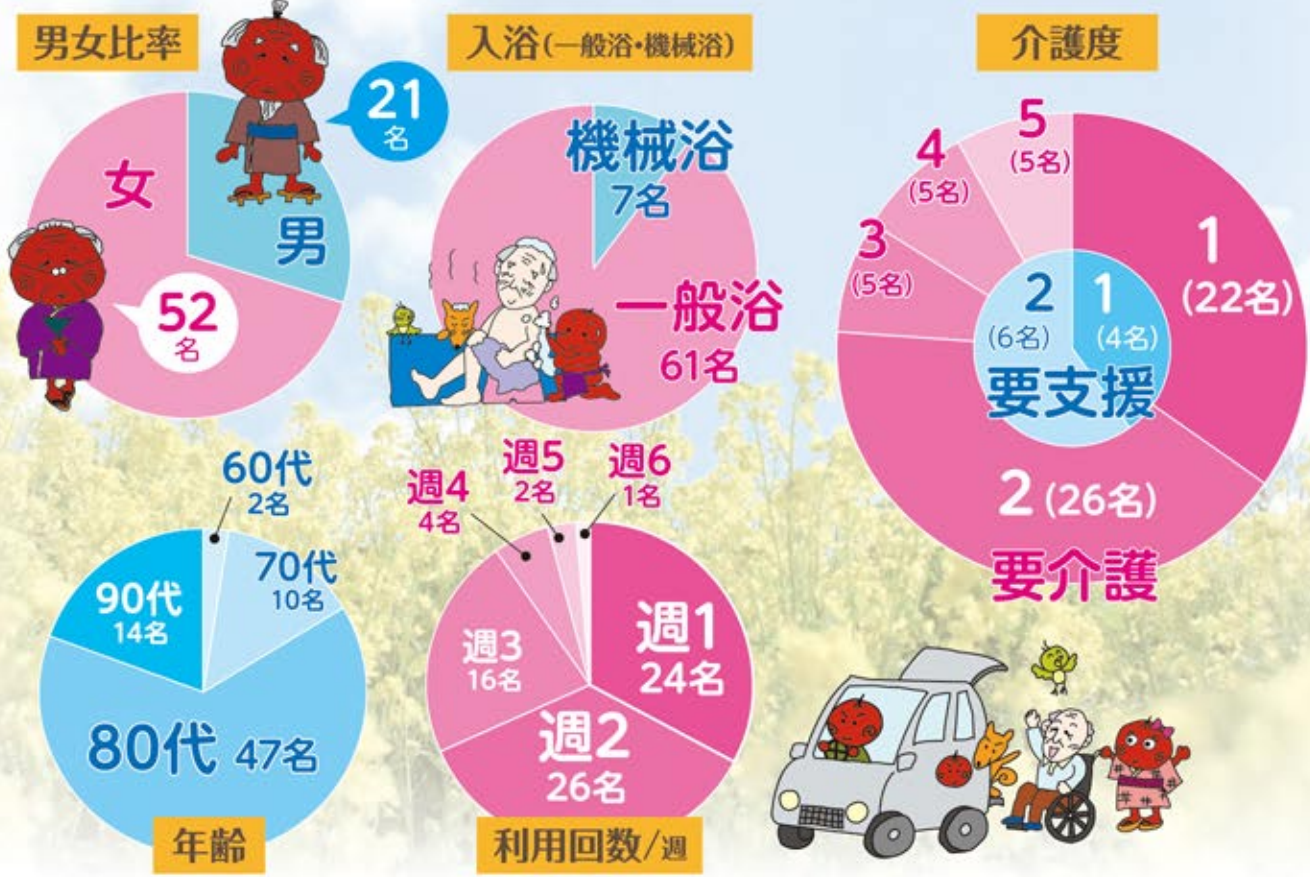

ご利用者様 モニタリング報告書

2018年12月分

ご利用者様名	様	報告者名	(印)
バイタル変化	<input type="checkbox"/> なし <input type="checkbox"/> あり	体重の変化	<input type="checkbox"/> なし <input type="checkbox"/> あり
		食事摂取量	<input type="checkbox"/> 毎食全量 <input type="checkbox"/> ムラあり <input type="checkbox"/> 毎食少ない
モニタリング(評価)			

連絡先

あきる野翔裕館

TEL.042-550-6581

E-mail: akiruno-day@kantousanga.co.jp

住所 〒197-0802 東京都あきる野市草花1481-1

担当/栗原・柳町