



第1弾  
買い物

6月は  
イベントが

# イイね!

第2弾  
生演奏

## 6/14(金)買い物レク

「昔は毎日お買い物に行っていたけど、今はすっかりご無沙汰。もう一度行きたいな〜!」  
とのご要望、西おおいずみのデイで叶います! 歩行支援が必要な方も職員が同行しますのでご安心ください!



## 6/29(土)バンド演奏ボランティア

ボランティアのバンドが往年のスタンダードナンバーを熱演します! 懐かしの昭和のバンドセッションで青春時代にタイムスリップ! リズムに乗ることで心も身体もエキサイティング! アンチエイジングに効果があるかも!?



## デイサービス空き状況 (定員18名)

※2019年4月現在

ご参考のうえ利用者様のご紹介をお願い申し上げます

月 火 水 木 金 土

○ ◎ ○ ◎ ○ ◎ ○

## 音楽療法で元気!! 第2木曜日(午後) 第4月曜日(午前)

※毎月予定 詳細はお問合せください

認知症予防、気分転換、コミュニケーションの促進を目標にプログラムが立てられ、歌唱活動や楽器活動など、楽しみながらお取り組みいただけます。



4月も元気に過ごしました!

## 春到来! デイサービス日和!

### お化粧レク

お化粧なんて10数年ぶり!  
(T.K.様・女性)

若返った気分!  
(K.M.様・女性)



# 西おおいずみ翔裕館デイサービスの特長

スタッフ一同、ご利用者様一人ひとりの個性・性格を理解し、その方に合った対応を心掛けております。ご利用者様の1日を大切に、帰宅された時には「楽しかった」と喜んでいただけるよう、日々努力し、「明るく元気なデイサービス」としてご利用者様・ご家族の皆様へ愛される施設を目指しています。

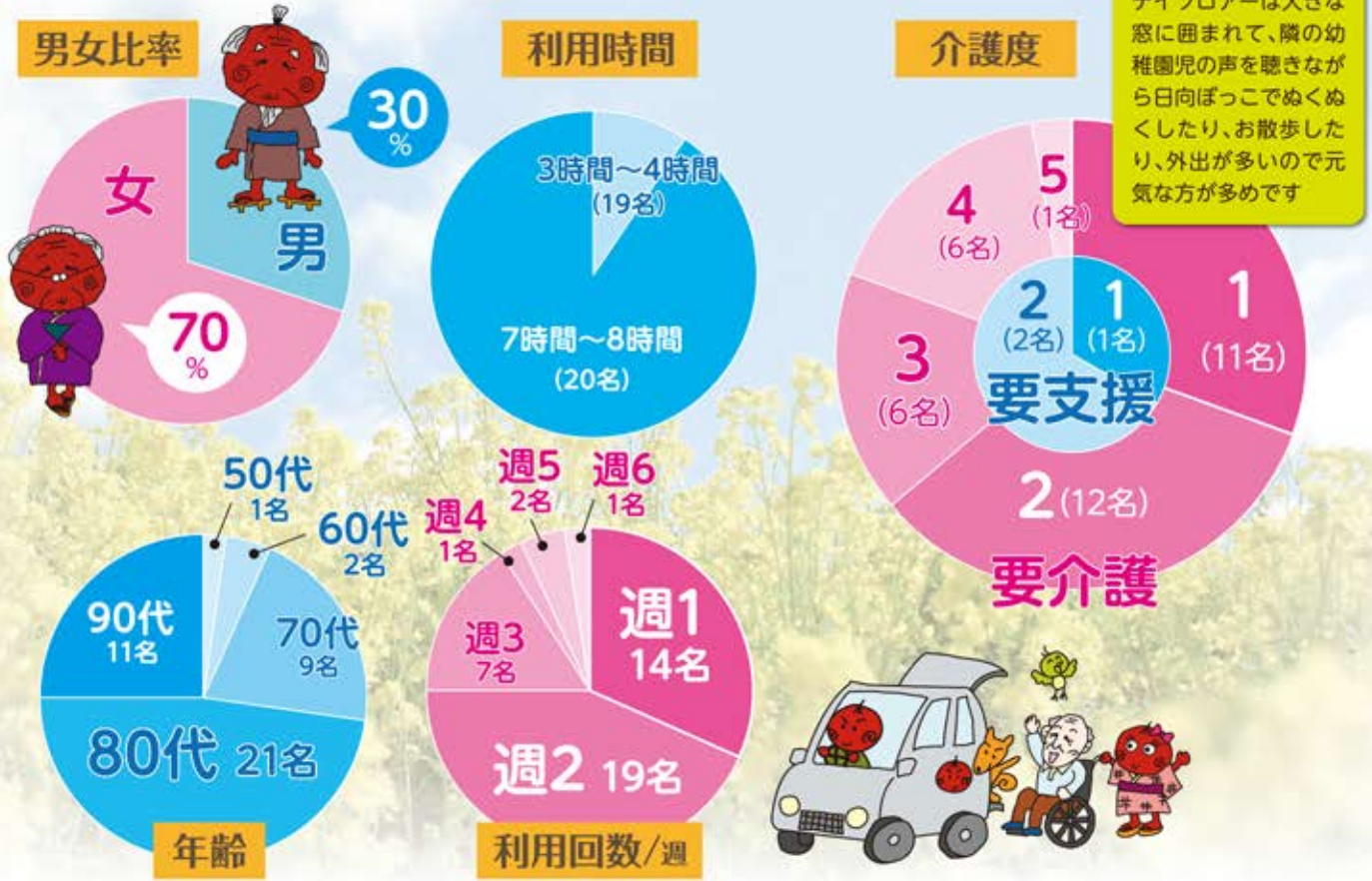

## ご利用者様 モニタリング報告書

2019年4月分

ご利用者様名	様	報告者名	(印)
バイタル変化	<input type="checkbox"/> なし <input type="checkbox"/> あり	体重の変化	<input type="checkbox"/> なし <input type="checkbox"/> あり
		食事摂取量	<input type="checkbox"/> 毎食全量 <input type="checkbox"/> ムラあり <input type="checkbox"/> 毎食少ない
モニタリング(評価)			

連絡先

西おおいずみ翔裕館

TEL.03-3921-4165

住所 〒178-0065 東京都練馬区西大泉1-23-7

E-mail: nishioizumi@kantousanga.co.jp

担当/鈴木・藤野