



第1弾
おやつ

6月は
フードが

イイね!

第2弾
そうめん
& 天ぷら

6/13(木)おやつバイキング

「西とこカフェ」オープン!おやつバイキングを存分にお楽しみください!ずらりと並ぶおやつにワクワク!選ぶのも迷ってしまいますね!職員や他利用者様方とおしゃべりしながら、ティータイムを楽しみませんか?



6/22(土)流しそうめん・天ぷら

毎年恒例の流しそうめんの季節がやってきました。竹の流しそうめん台で本格的!流れるそうめんには最初は戸惑いますが、だんだんと上手にすくえるようになり、皆様美味しくいただけます!天ぷらの提供もありますのでぜひご参加ください! ※前回の様子



デイサービス 空き状況 (定員30名)

※2019年4月現在

ご参考のうえ利用者様のご紹介をお願い申し上げます

月	火	水	木	金	土
○	○	○	○	○	○



音楽療法で元気!! (現在調整中)

※詳細はお問合せください

認知症予防、気分転換、コミュニケーションの促進を目標にプログラムが立てられ、歌唱活動や楽器活動など、楽しみながらお取り組みいただけます。



3月も元気に過ごしました!



おやつレク 3/21(木)
白玉あずきを手作りで美味しかった。
(S.I.様・男性)



ハーモニカ 3/4(月)
毎回季節の歌楽しみにしています。
(T.Y.様・女性)



フラダンス 3/20(水)
華やかな衣装でダンスを踊りたくなったわ。
(I.R.様・女性)



西ところざわ翔裕館デイサービスの特長

スタッフ一同、ご利用者様一人ひとりの個性・性格を理解し、その方に合った対応を心掛けております。ご利用者様の1日を大切に、帰宅された時には「楽しかった」と喜んでいただけるよう、日々努力し、「明るく元気なデイサービス」としてご利用者様・ご家族の皆様へ愛される施設を目指しています。

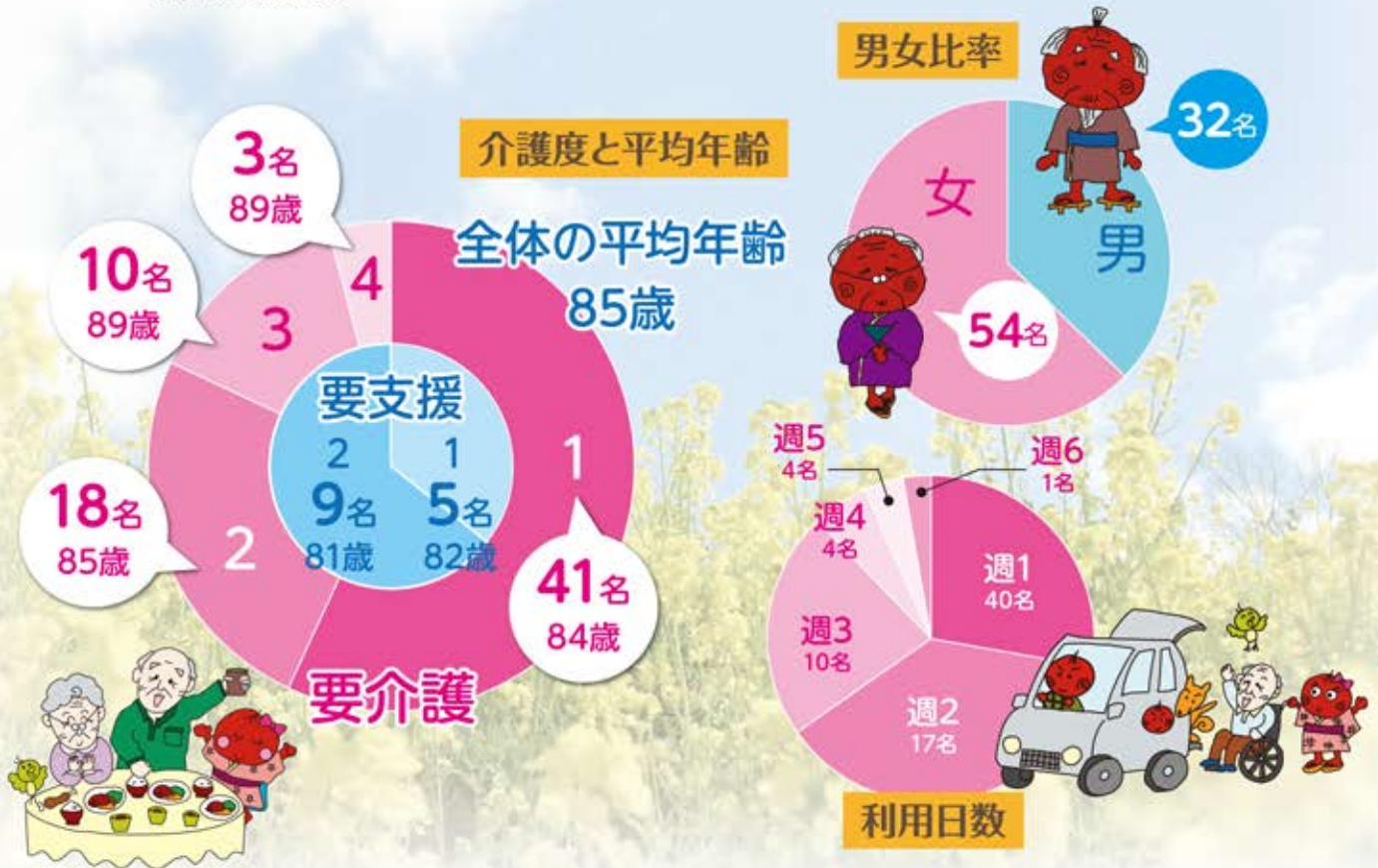

ご利用者様 モニタリング報告書

2019年4月分

ご利用者様名	様	報告者名	(印)
バイタル変化	<input type="checkbox"/> なし <input type="checkbox"/> あり	体重の変化	<input type="checkbox"/> なし <input type="checkbox"/> あり
食事摂取量		<input type="checkbox"/> 毎食全量 <input type="checkbox"/> ムラあり <input type="checkbox"/> 毎食少ない	
モニタリング(評価)			

連絡先

西ところざわ翔裕館 TEL.04-2929-6580

E-mail: nishitokorozawa@kantousanga.co.jp

住所 〒359-1106 埼玉県所沢市東狭山ヶ丘4-2680-3

担当/近藤・吉本