

1月の イイね!

いちおし
イベント

いちおし
フード

1/10(木) 新年会

高齢者大学の方々をお呼びして演芸大会を行います。手を変え、品を変え、あざやかな芸をたくさん披露してもらおう予定です。謹賀新年、演芸鑑賞で初笑い!「1年の計は元旦にあり」ということで、新年初のイベントで笑顔になれば、今年1年はきっと良い年になるでしょう。



1/11(金) 鏡開き

謹賀新年! 12月28日に年末恒例の餅つきを行いました。その時にみんなですいたお餅を使ってお汁粉を作ります。あったかいお汁粉を食べておなか一杯。甘いあんこで気持ちもほっこり。長く伸びるお餅は長寿を願う意味も。今年1年皆さん元気に過ごしましょう!



※写真はイメージです

※当施設では衛生事故・落下事故防止のため、十分な配慮を行った上実施します

デイサービス 空き状況 (定員30名)

※2018年11月現在

| 月 | 火 | 水 | 木 | 金 | 土 |
|---|---|---|---|---|---|
| ◎ | ○ | ○ | ◎ | ○ | ◎ |

2月の第2・第4
日曜日は営業!

デイサービスの
先行予約受付中!
ご利用お待ちしております。



11月も元気に過ごしました!



やきそば



お好み焼き



いも煮



運動会



西ところざわ翔裕館デイサービスの特長

スタッフ一同、ご利用者様一人ひとりの個性・性格を理解し、その方に合った対応を心掛けております。ご利用者様の1日を大切に、帰宅された時には「楽しかった」と喜んでいただけるよう、日々努力し、「明るく元気なデイサービス」としてご利用者様・ご家族の皆様へ愛される施設を目指しています。

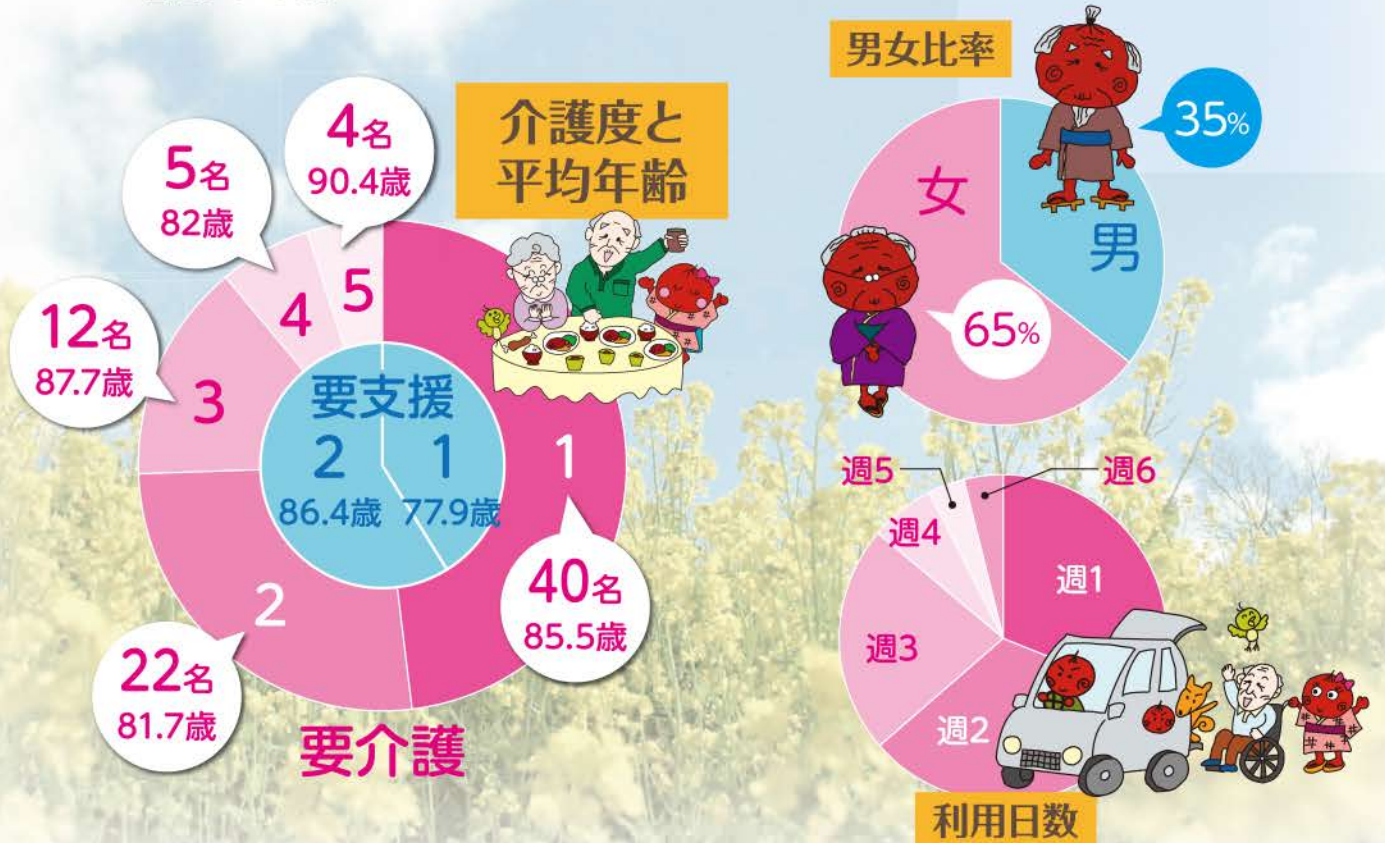

ご利用者様 モニタリング報告書

2018年11月分

| | | | |
|------------|---|-------|--|
| ご利用者様名 | 様 | 報告者名 | (印) |
| バイタル変化 | <input type="checkbox"/> なし <input type="checkbox"/> あり | 体重の変化 | <input type="checkbox"/> なし <input type="checkbox"/> あり |
| | | 食事摂取量 | <input type="checkbox"/> 毎食全量 <input type="checkbox"/> ムラあり <input type="checkbox"/> 毎食少ない |
| モニタリング(評価) | | | |

連絡先

西ところざわ翔裕館 TEL.04-2929-6580

E-mail: nishitokorozawa@kantousanga.co.jp

住所 〒359-1106 埼玉県所沢市東狭山ヶ丘4-2680-3

担当/菅原・吉本