



いちおし  
イベント

6月の

# イイね!



いちおし  
フード

## 6/11(火)紫陽花ツアー

幸手の権現堂公園に紫陽花を見に行きます。100種16,000株にもなる紫陽花は6月の権現堂堤を色づかせます。華やかな桜とは違った美しさで、雨の中しっとりと咲く紫陽花をご堪能ください。



## 6/7(金)外食レク(ファストフード店)

たまには刺激を求めてファミリー層や若者が賑やかに集うファストフード店に潜入してみたいと思います!おもちゃ付きのセットを注文して、オマケのおもちゃを可愛い曾孫にお土産としてプレゼントしてみたいはいかが!?



## デイサービス 空き状況 (定員23名)

※2019年4月現在

ご参考のうえ利用者様のご紹介をお願い申し上げます

月 火 水 木 金 土

△ ○ △ ○ ○ ○

## 音楽療法で元気!! (火曜日・金曜日)

※月2回 詳細はお問合せください

認知症予防、気分転換、コミュニケーションの促進を目標にプログラムが立てられ、歌唱活動や楽器活動など、楽しみながらお取り組みいただけます。



4月も元気に過ごしました!



甘くて  
おいしい!  
(K.K.様・女性)

いちご20粒  
食べたよ!  
(S.O.様・男性)

いちご狩り  
皆さんの笑顔に癒されました!

練乳つけたら  
もっと甘い!  
(Y.K.様・女性)

外食に行きたいとご希望も  
デイで叶います!

# すぎと翔裕館デイサービスの特長

スタッフ一同、ご利用者様一人ひとりの個性・性格を理解し、その方に合った対応を心掛けております。ご利用者様の1日を大切に、帰宅された時には「楽しかった」と喜んでいただけるよう、日々努力し、「明るく元気なデイサービス」としてご利用者様・ご家族の皆様へ愛される施設を目指しています。

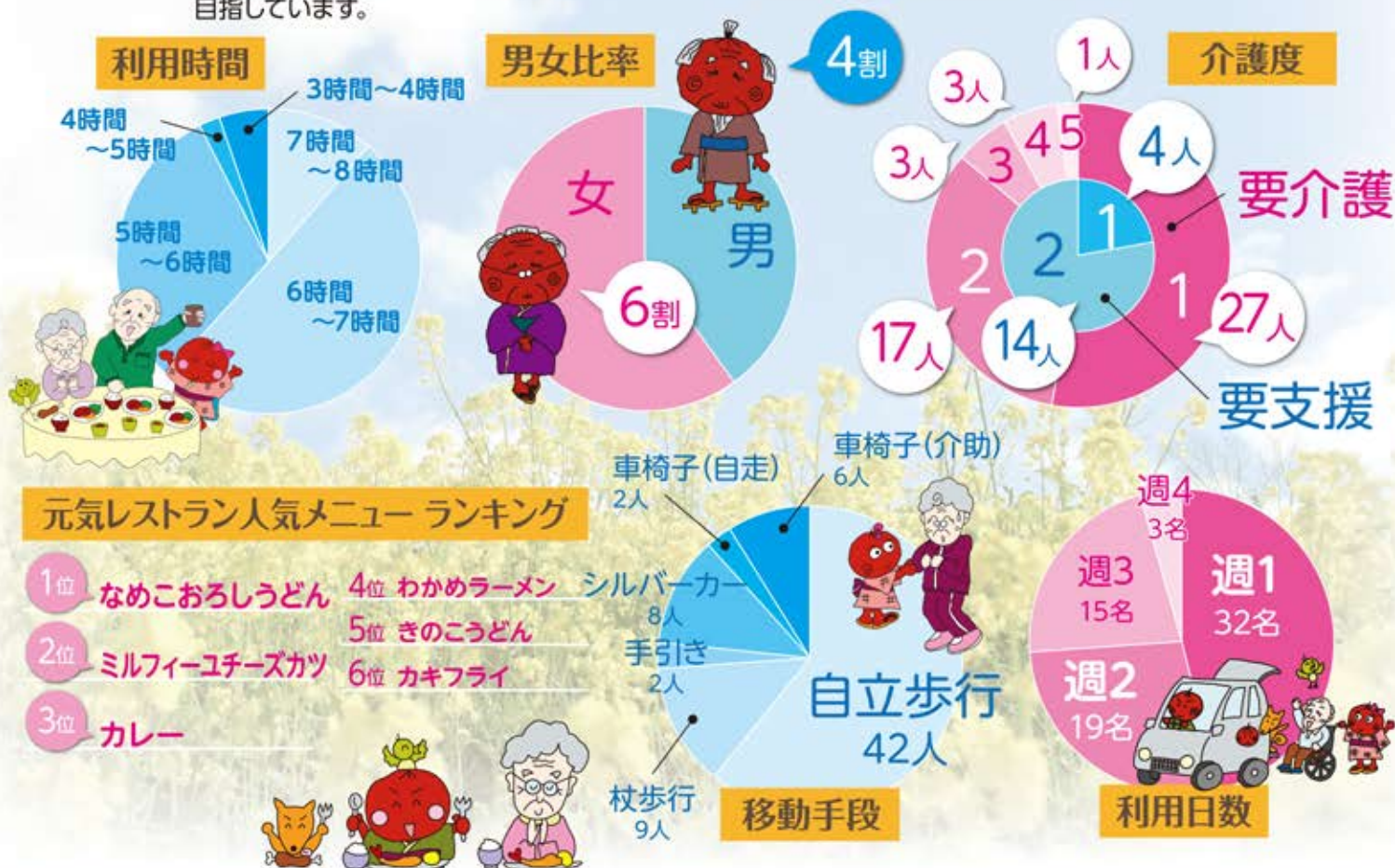

## ご利用者様 モニタリング報告書

2019年4月分

ご利用者様名	様	報告者名	(印)
バイタル変化	<input type="checkbox"/> なし <input type="checkbox"/> あり	体重の変化	<input type="checkbox"/> なし <input type="checkbox"/> あり
		食事摂取量	<input type="checkbox"/> 毎食全量 <input type="checkbox"/> ムラあり <input type="checkbox"/> 毎食少ない
モニタリング(評価)			

連絡先

すぎと翔裕館

TEL.0480-36-3300

E-mail: sugito@kantousanga.co.jp

住所 〒345-0043 埼玉県北葛飾郡杉戸町大字下高野2828番地5

担当/武田・新井