



いちおし
イベント

6月の



いちおし
フード

6/18(火)春の運動会

梅雨だけど…春の運動会を敢行します!紅白チームに分かれ、玉入れやスプーンリレーなど、白熱した戦いになるでしょう。気合を入れて一緒にエイエイオーツ!!



※昨年の様子

6/12(水)ドライブと季節のランチ

梅雨の季節になり紫陽花の花が日ごとに色濃くなるこの時期、今年も恒例の紫陽花ロードドライブに行きます!昼食は紫陽花をイメージしたランチを予定しています。何が出てくるか楽しみに♪



※昨年の様子

デイサービス空き状況 (定員25名)

※2019年4月現在

ご参考のうえ利用者様のご紹介をお願い申し上げます

月 火 水 木 金 土 日

△ ○ ○ △ △ △ △

音楽療法で元気!! (水曜日)

※月2回 詳細はお問合せください

認知症予防、気分転換、コミュニケーションの促進を目標にプログラムが立てられ、歌唱活動や楽器活動など、楽しみながらお取り組みいただけます。



4月も元気に過ごしました!



工作

何段積めたかしら。
(K.I.様・女性)



工作 (紫陽花)

綺麗にできてるかしら?
(F.T.様・女性)



指先トレーニング

どお?

まっすぐ積めてるでしょ。
(T.T.様・女性)

浦和みその翔裕館デイサービスの特長

スタッフ一同、ご利用者様一人ひとりの個性・性格を理解し、その方に合った対応を心掛けております。ご利用者様の1日を大切に、帰宅された時には「楽しかった」と喜んでいただけるよう、日々努力し、「明るく元気なデイサービス」としてご利用者様・ご家族の皆様へ愛される施設を目指しています。

男女比率

女性が多く、華やか！でも男性とも仲良くみんな活動的です



月1回の外出レクに行けるように毎日運動(機能訓練)を頑張っているので介護度維持者多し!

介護度



ご利用者様年齢

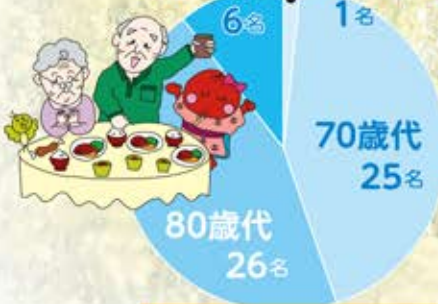

入浴

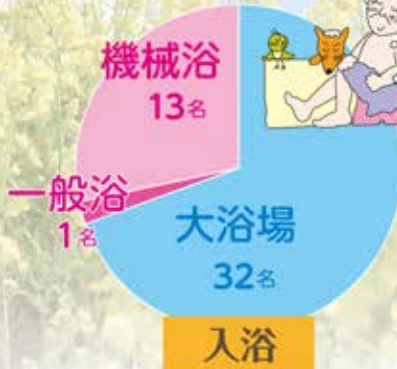

利用日数

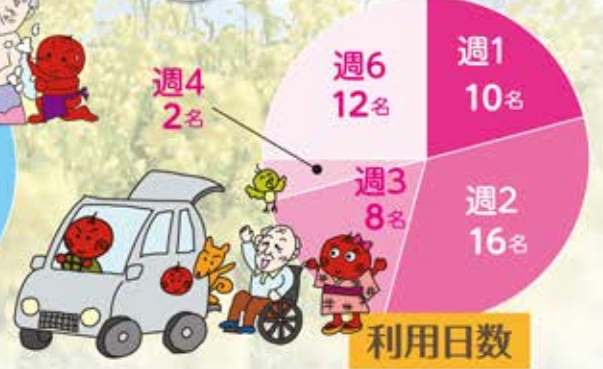

ご利用者様 モニタリング報告書

2019年4月分

ご利用者様名	様	報告者名	(印)
バイタル変化	<input type="checkbox"/> なし <input type="checkbox"/> あり	体重の変化	<input type="checkbox"/> なし <input type="checkbox"/> あり
食事摂取量		<input type="checkbox"/> 毎食全量 <input type="checkbox"/> ムラあり <input type="checkbox"/> 毎食少ない	
モニタリング(評価)			

連絡先

浦和みその翔裕館

TEL.048-762-3965

E-mail: urawamisono@kantousanga.co.jp

住所 〒336-0963 埼玉県さいたま市緑区大字大門2574番地

担当/坂入・藤原