

いちおし  
イベント

1月の

## イイね!



いちおし  
フード

### 1/9(水)スペシャルビンゴ大会

お楽しみの新春スペシャルビンゴ大会!職員は仮装して張り切ります!いつも見慣れている職員が誰だかわかるかな??ビンゴの商品は乞うご期待!新年最初の目玉イベント、顔馴染みの皆さん他、多くの方の参加もお待ちしています!

### 1/18(金)・23(水)音楽療法

ご利用追加  
お待ちしております!

**日本音楽療法学会認定の音楽療法士がセッション!**  
認知症予防、気分転換、コミュニケーションの促進を目標に、歌謡曲・演歌・童謡唱歌などを選曲。歌って、踊って、楽器を演奏して、時には写真を見て回想など、様々なプログラムを取り入れます。

初めまして!音楽療法士の山本友紀です。  
このたび月1回水曜日に音楽療法を担当します(4月より水・金)。宜しくお願いします!

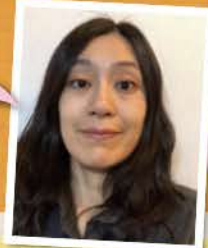

### 1/12(土)餅つき大会

謹賀新年!お正月といえばお餅!皆さんご自宅でもお召し上がられたと思いますが、当館では杵と臼を使い、つきたてのお餅がその場でいただけます!「あんこ」「大根おろし」「きな粉」をご用意していますので好きなトッピングでお召し上がりください!



※当施設では衛生事故・落下事故防止のため、充分な配慮を行った上実施します  
※安全を考慮したお餅も用意します ※写真はイメージです

### デイサービス 空き状況 (定員30名)

※2018年11月現在

| 月 | 火 | 水 | 木 | 金 | 土 |
|---|---|---|---|---|---|
| ○ | ○ | ◎ | ○ | ○ | ○ |

2月の第2・第4日曜日は営業!

デイサービスの  
先行予約受付中!  
ご利用お待ちしております。



10月・11月も元気に過ごしました!

音楽療法



調理実習ではアツアツのお好み焼きを作りました!ソースの香りが香ばしくてたまらなく美味しかった!と大好評!



誕生日おめでとう



もうすぐクリスマス!あきる野翔裕館は一足お先にクリスマスモードです!ツリーの飾り付けやクリスマス風の装飾を、ご利用者様みんなで行いました!



ハッピークリスマス!



# あきる野翔裕館デイサービスの特長

スタッフ一同、ご利用者様一人ひとりの個性・性格を理解し、その方に合った対応を心掛けております。ご利用者様の1日を大切に、帰宅された時には「楽しかった」と喜んでいただけるよう、日々努力し、「明るく元気なデイサービス」としてご利用者様・ご家族の皆様へ愛される施設を目指しています。

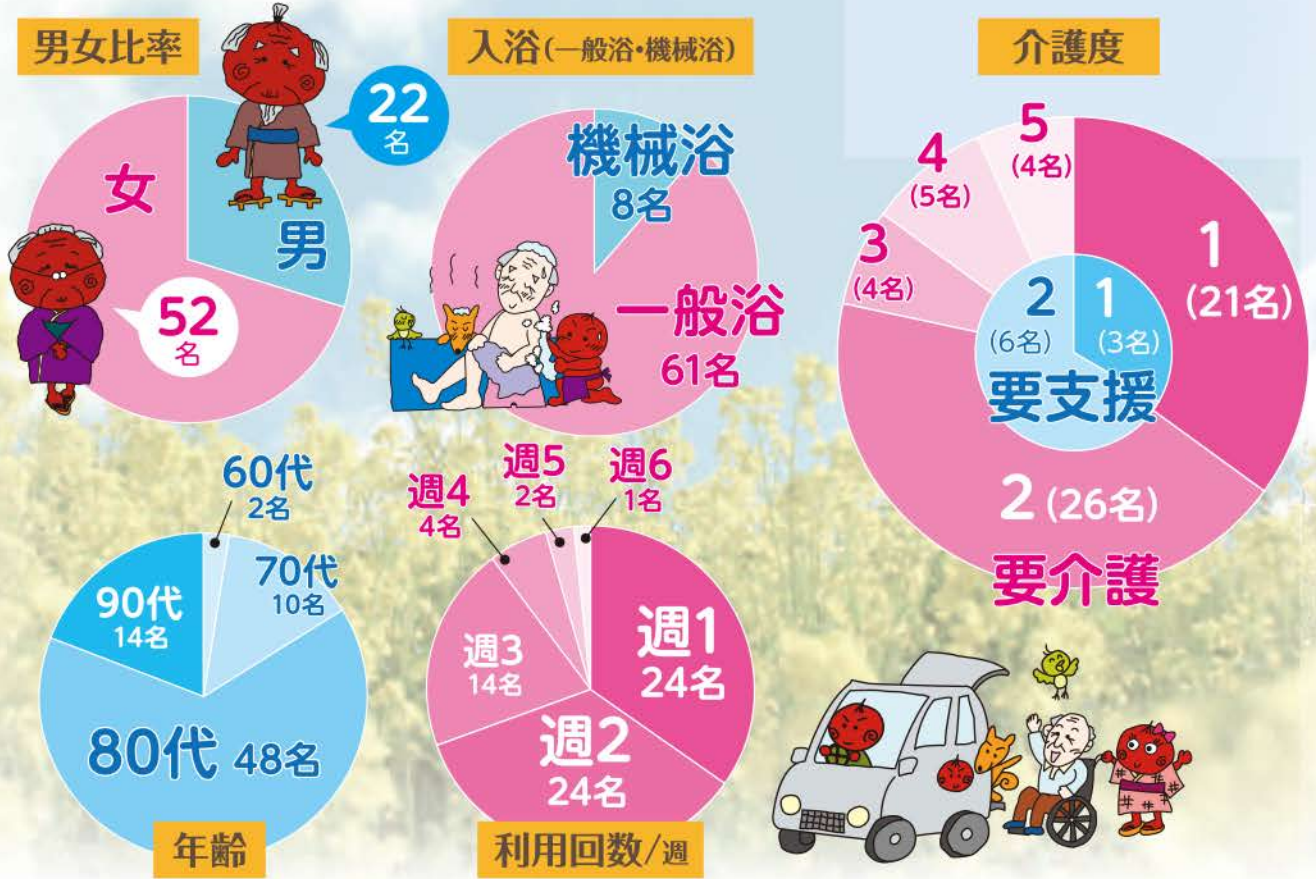

## ご利用者様 モニタリング報告書

2018年11月分

|            |   |       |  |
|------------|---|-------|--|
| ご利用者様名     | 様   | 報告者名  | (印)  |
| バイタル変化     | <input type="checkbox"/> なし <input type="checkbox"/> あり | 体重の変化 | <input type="checkbox"/> なし <input type="checkbox"/> あり                                    |
|            |   | 食事摂取量 | <input type="checkbox"/> 毎食全量 <input type="checkbox"/> ムラあり <input type="checkbox"/> 毎食少ない |
| モニタリング(評価) |   |       |  |

連絡先

あきる野翔裕館

TEL.042-550-6581

E-mail: akiruno-day@kantousanga.co.jp

住所 〒197-0802 東京都あきる野市草花1481-1

担当/栗原・柳町